



SMR
SCALABRINIANAS
MISIÓN CON MIGRANTES Y REFUGIADOS

BOLETÍN BIMESTRAL

ENERO-FEBRERO 2025



CONTENIDO

- 1. Mensaje de nuestra directora**
- 2. Lo que logramos juntos**
- 3. Deo Gratias**
- 4. Como puedes ayudar**
- 5. Mensaje final**
- 6. Contacto**

NUESTRA DIRECTORA, HNA. LIDIA MARA SILVA DE SOUZA,

manifiesta su visión sobre el impacto de las medidas del gobierno de EE.UU. que han ocasionado un escenario de incertidumbre para nuestros hermanos migrantes y nos brinda un mensaje de esperanza.



La esperanza nunca la debemos de perder.

La llegada de Donald Trump a la presidencia de los Estados Unidos por segunda vez está generando miedo, incertidumbre, desesperanza y desesperación en la población que vive en este país. Nacionales y miles de personas migrantes de diversas nacionalidades, quienes estaban esperando cumplir el sueño de llegar a Estados Unidos, principalmente con el programa CBPone, están atravesando las peores consecuencias.

Es cierto que ya se están viviendo las consecuencias de las decisiones de Trump con sus políticas antinmigrantes, y es atemorizante pensar que seguirá con sus discursos de odio y desprecio buscando afirmar con hechos que, en su “mundo”, no hay lugar para el diferente, pobre o migrante. Sin embargo, con esta realidad tan oscura, no se debe, ni se puede perder la esperanza.

Es preciso hacer memoria de la historia que nos recuerda que, en diferentes tiempos y lugares, los pueblos de la tierra han sobrevivido a líderes crueles.

Es necesario fortalecer la unidad, la fraternidad y solidaridad para promover la verdad de que todos, hombres y mujeres, sin ninguna distinción de nacionalidad, cultura, religión y género, son hermanos y hermanas.

Es necesario recordar cómo fueron, y son constituidos, Los Estados Unidos y la gran parte de los países de América.

Sin migrantes no hay la gran diversidad cultural, la transformación de las sociedades, el desarrollo social y económico ni el compartir de los diferentes conocimientos y habilidades.

Esperar contra toda desesperanza siempre con fe, es la fuerza de quien emigra. Con fe y esperanza es que se debe seguir caminando. Quizá es necesario un tiempo para la reflexión, relectura del contexto y tiempo para el discernimiento.

Puede ser necesario cambiar el destino, el camino o la forma de caminar, pero nunca dejar de caminar porque no se camina solo, sino que Dios camina con su pueblo.

LO QUE LOGRAMOS TODAS Y TODOS JUNTOS

De enero a febrero de 2025 hemos recibido el apoyo de diversos espacios a beneficio de las personas en contexto de migración. En Casa Mambré se han realizado actividades como el DÍA DE REYES, taller sobre higiene personal y Feria de Salud.

Además, por medio DEL PAPDH, realizamos la visita a espacios para contribuir a la seguridad de las personas defensoras de derechos humanos.



DÍA DE REYES

Comenzamos el año brindando un momento de alegría a grandes y chicos gracias a la bondad del Día de Reyes.



TALLER

Taller sobre higiene personal brindado por el Centro de Salud San Miguel Teotongo TIII a las personas residentes en Casa Mambré.



FERIA DE SALUD

Contamos con el apoyo del Centro de Salud TIII, para realizar esta feria con servicios para el cuidado de la salud de nuestras hermanas y hermanos migrantes.



ACCIONES DEL PAPDH

Nuestro equipo de SMR, por medio del Programa de Acompañamiento a Personas Defensoras (PAPDH), realizó un Diagnóstico en materia de seguridad en el Centro Scalabrini, una Casa para personas migrantes en la Ciudad de México.

DEO GRATIAS

Las personas residentes en Casa Mambré comparten su agradecimiento con Dios nuestro señor, un agradecimiento que sale desde el corazón.

◆ Dios, te amo.

Señor, te agradezco por todo, tú me has ayudado. Cristo Rey, tu nunca me has dejado sola. Gracias mi Dios porque nunca me has fallado. Gracias Dios porque aunque hay momento en los que estoy triste, tu estas ahí para consolarme. Muchas gracias señor.

Persona residente de Casa Mambré



◆ Por mi familia.

Hoy agradezco a Dios por su sacrificio por mí, por morir en la cruz y por derramar sus sangre por mí y mi familia.

Agradezco porque mi familia esta bien, por llegar a esta casa (Casa Mambré) que se ha convertido en mi hogar.

Persona residente de Casa Mambré



¿CÓMO PUEDES AYUDAR?

Para SMR la voluntad de ayudar es uno de los valores más importantes en el acompañamiento que brindamos tanto a personas en contexto de migración como a personas defensoras de derechos humanos.

Es por ello que la ayuda que recibimos de nuestros aliados y personas voluntarias es fundamental para continuar fortaleciendo nuestros programas de acompañamiento PAI y PAPDH.

Existen diferentes formas para que nos ayudes a fortalecer nuestros programas:

1. Voluntariado.
2. Alimentos perecederos y no perecederos
3. Donaciones en efectivo
4. Siguiendo y compartiendo nuestro contenido en redes sociales.
5. Talleres
6. Actividades con niñas, niños, adolescentes y personas adultas.

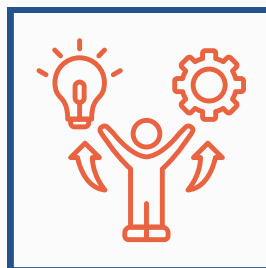
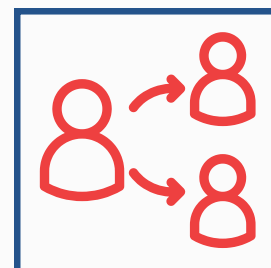
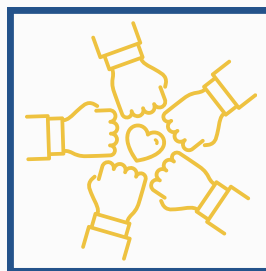



SMR

SCALABRINIANAS

MISIÓN CON MIGRANTES Y REFUGIADOS

Contacto:

Facebook



Instagram



+52 55 5341 2597



www.smr.org.mx



direccion@smr.org.mx
administracion@smr.org.mx